

DETALHE PELE DE VIDRO FACHADA - VISTA A
Escala 1 : 25

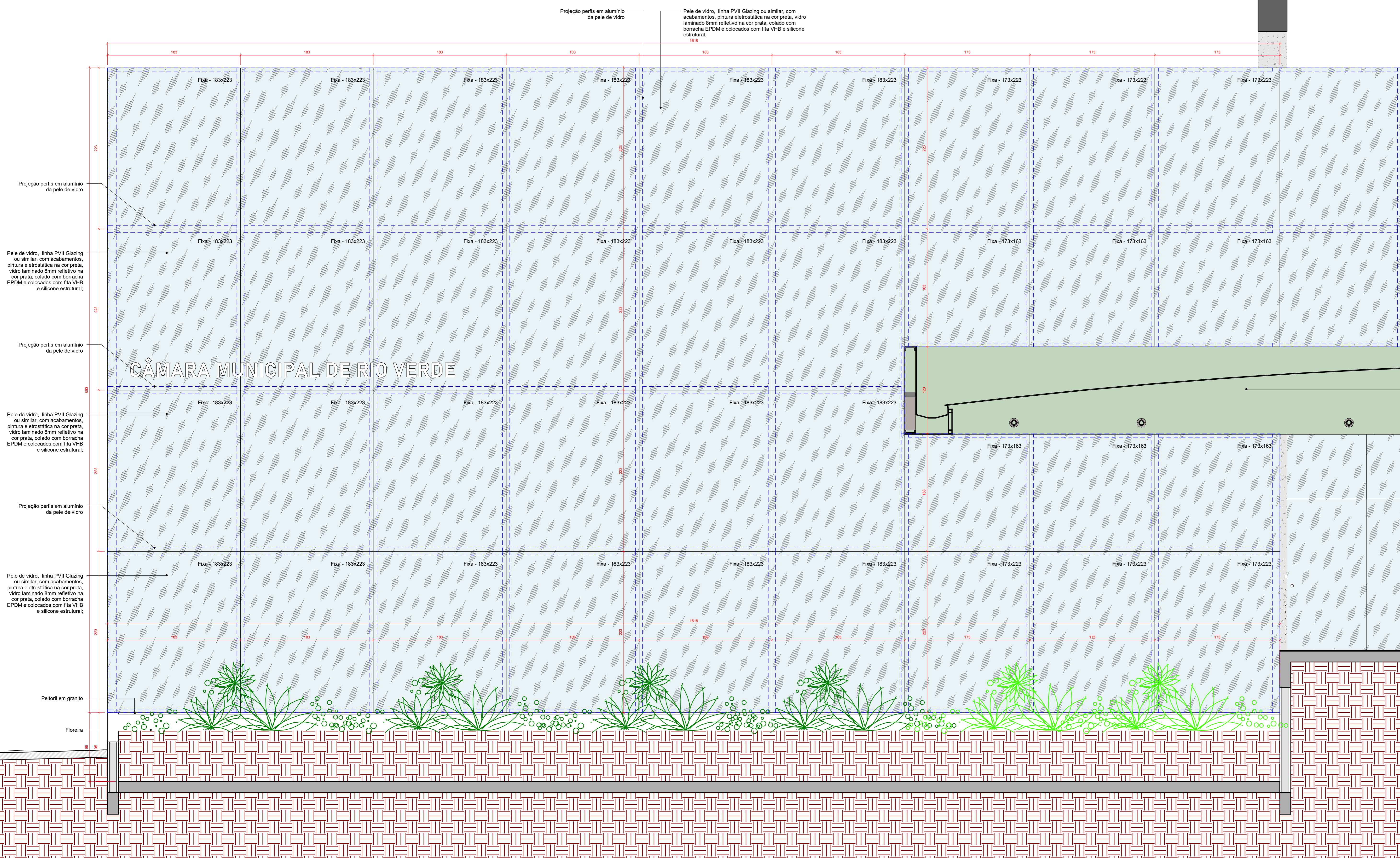

DET. PELE DE VIDRO - VISTA A
Escala 1 : 25

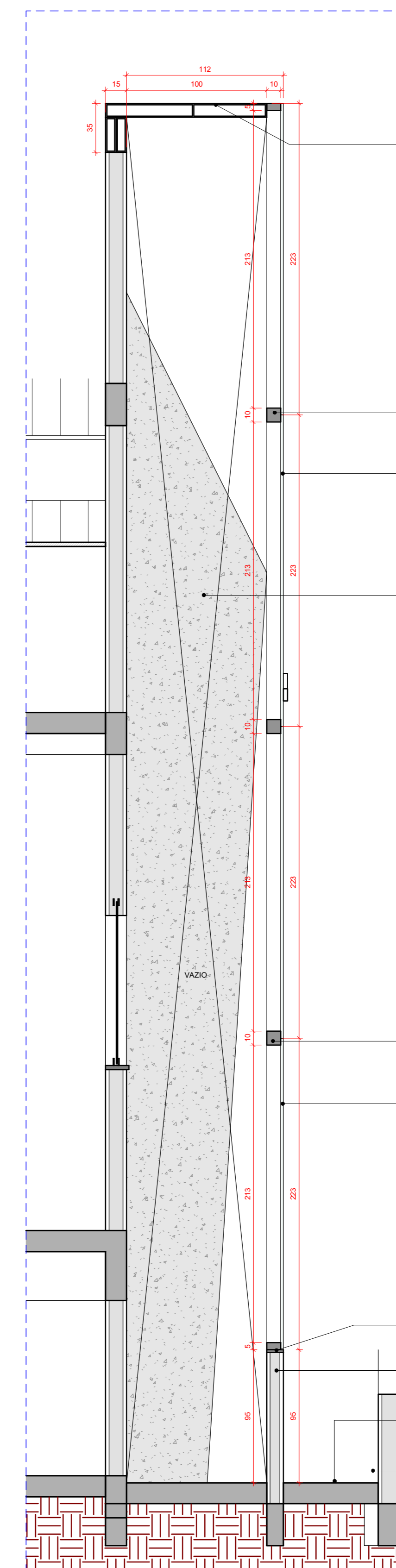

CORTE AA
Escala 1 : 25

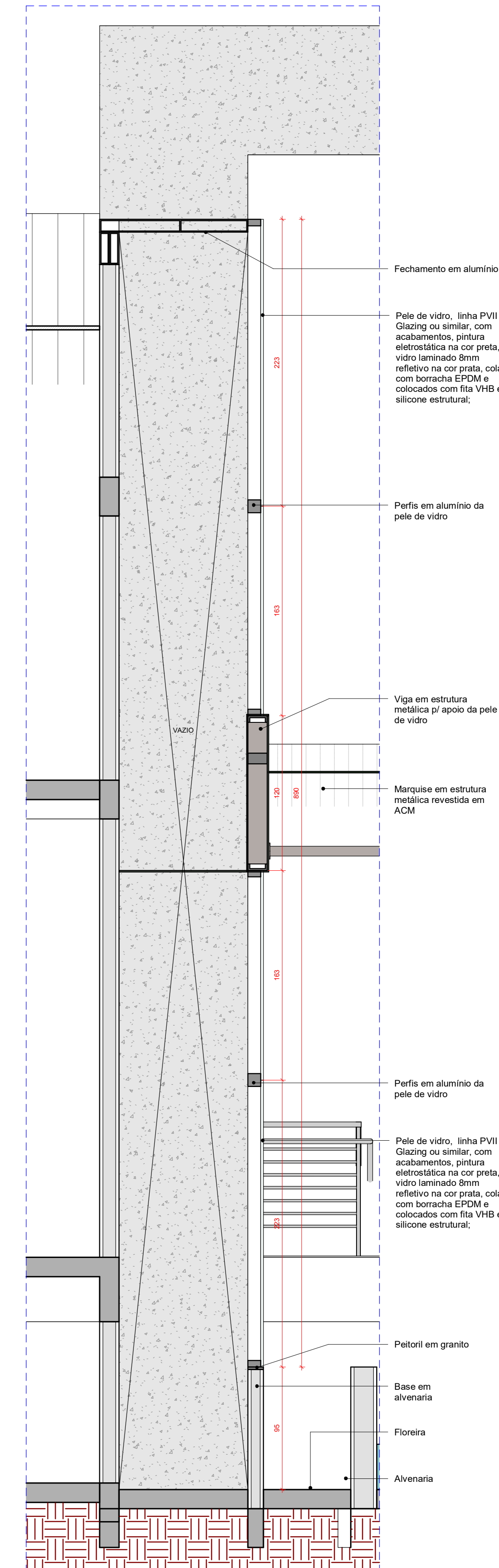

CORTE BB
Escala 1 : 25

PROJETO LEGAL DE ARQUITETURA

Reforma e Ampliação

END.: AVENIDA JOSÉ WALTER, QUADRA 24, RESIDENCIAL INTERLAGOS, RIO VERDE-GO

Proprietário: CÂMARA MUNICIPAL DE RIO VERDE-GO

Autor: ANTÔNIO CARLOS PERES DE OLIVEIRA FILHO
CREA: 201754-D-GO

Responsável Técnico:

Descrição dos pavos:		
SU-TÉRREO + TÉRREO + SUPERIOR - 2 pavos		
ÁREA DO TÉRREO - EXISTENTE:	ÁREA GUARITA - DEMOLIÇÃO:	ÁREA DO TERRENO ORIGINAL:
1.723,90 m ²	11,34 m ²	11.489,08 m ²
ÁREA DO TÉRREO - ACRESCIMO:	ÁREA GUARITA - CONSTRUÇÃO:	ÁREA CONSTRUÍDA - EXISTENTE:
173,82 m ²	65,34 m ²	2.734,79 m ²
ÁREA DO SUPERIOR - EXISTENTE:	ÁREA PERMITEE:	ÁREA CONSTRUÍDA - ACRESCIMO:
290,56 m ²	5.168,47 m ² (44%)	236,16 m ²
ÁREA DO SUB-TÉRREO EXISTENTE:		ÁREA TOTAL DA CONSTRUÇÃO:
730,32 m ²		2.973,95 m ²
Logotipo:	Conteúdo: - Detalhamento Pele de Vidro - Fachada	Folha: 15/39
		Escala: Indicada
		Data: Novembro / 2021
		Desenho: